Byggefirmaet Knudsgaard A/S

LARS KNUDSGAARD
Direktør
97 53 66 11
lk@knudsgaard.as

Hanstedgård i Hanstholm

Beskrivelse

Opførelse af en ny tæt/lav boligbebyggelse med 20 boliger, fælleshus, udhuse og vognly.
Hanstedgård er tænkt som et område, der kan danne rammen for familieliv i alle livets faser. Et fælleshus med gæstehus giver mulighed for fællesskab og aktivitet for områdets beboere.
Boligerne bliver placeret omkring et fælles ankomstrum, hvor fælleshuset, parkering og legeplads vil være placeret.

Om boligerne
Boligerne henligger som grønt rekreativt areal og fra alle boliger er der udsigt over de omkringliggende grønne områder.
Alle boligerne har sydvendte terrasser og uderum med gode udsigtsforhold over det sydlige område og/eller det centrale fællesrum. Boligerne får desuden sin egen parkeringsplads og eget skur.
Indvendigt i boligerne er der anvendt lyse, venlige

Fakta om projektet

Projekt	**Opførsel af 20 almene boliger og etablering af fælleshus**
Periode	**01.08.2023 - 31.12.2024**
Bygherre	**Thisted Bolig**
Arkitekt	**Rødbro Arkitekter ApS**
Ingeniør	**Brix & Kamp A/S**
Omfang	**1862 m2**
Entreprise	**Hovedentreprise**
Fokus / øvrigt	**-**

og robuste materialer.

Boligtyper
Alle boligerne bliver i 1 plan og er boliger for alle - også seniorer. Vi opfører tre forskellige boligtyper.
Boligtype 1: 3 stk. 2-rums boliger fordelt på 76 kvm.
Boligtype 2 (øst/vest): 12 stk. 3-rums boliger fordelt på 90 kvm.
Boligtype 3: 5 stk. 4-rums boliger fordelt på 110 kvm.

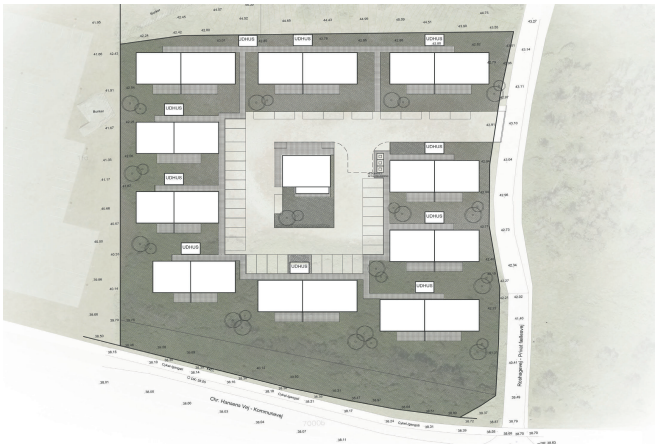
UDHUS
UDHUS
UDHUS
UDHUS
UDHUS
UDHUS
UDHUS
UDHUS
UDHUS
UDHUS
Buffer
Cor. Hansens Vej - Kystvejen
Rådhuset - Privat fortov